

# RECEITA ESTADUAL, RECEITA 2030 E AVANÇOS RECENTES



## Rumo à Receita Digital

**Luís Fernando Crivelaro**  
Subsecretário Adjunto da Receita Estadual

**Magno Friedrich**  
Delegado da 3ª DRE - Caxias do Sul

**Edison Moro Franchi**  
Chefe da Divisão de Fiscalização

**Ricardo Brambilla da Fonseca**  
Chefe da Seção de Coordenação da Fiscalização Especializada



# RECEITA ESTADUAL

Criada pela Lei Complementar nº 13.452, de 26 de abril de 2010, é uma instituição de caráter permanente, **essencial ao funcionamento do Estado**, órgão de execução subordinado à Secretaria da Fazenda, **responsável pela administração tributária estadual.**

## Propósito

Prestar serviço público de qualidade, buscando os recursos que viabilizem o bem-estar da sociedade gaúcha.

## Missão

Prover os recursos necessários ao Estado, com transparência e justiça fiscal, em benefício da sociedade e do ambiente de negócios.

## Visão

Ser uma instituição de excelência em administração tributária na era digital.

# PRINCIPAIS ATIVIDADES

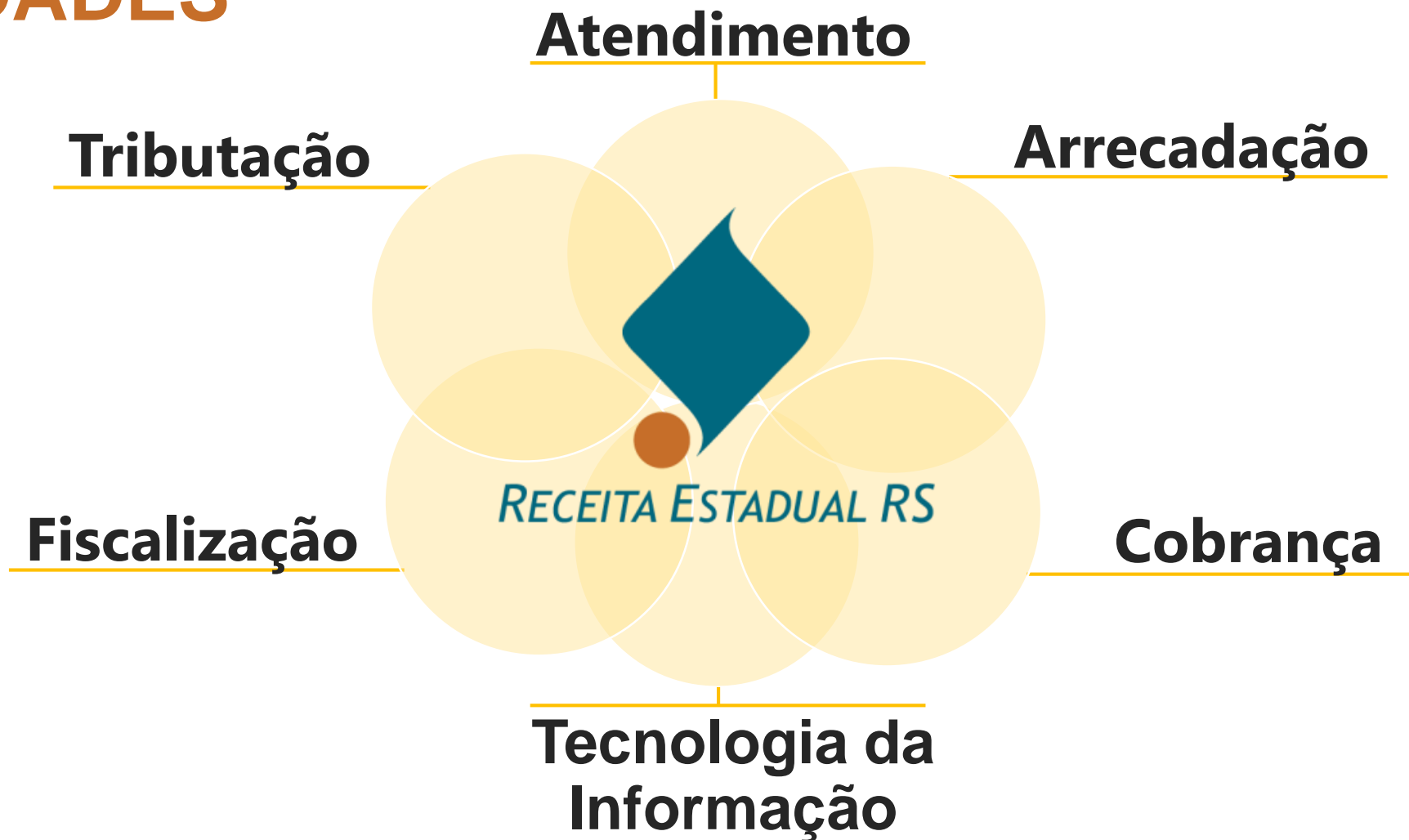



*RECEITA ESTADUAL RS*

Na **Receita Estadual,**  
**trabalhamos** para que o Estado  
tenha mais recursos para investir  
na melhoria dos serviços públicos  
**para o cidadão.**

# ORGANOGRAMA

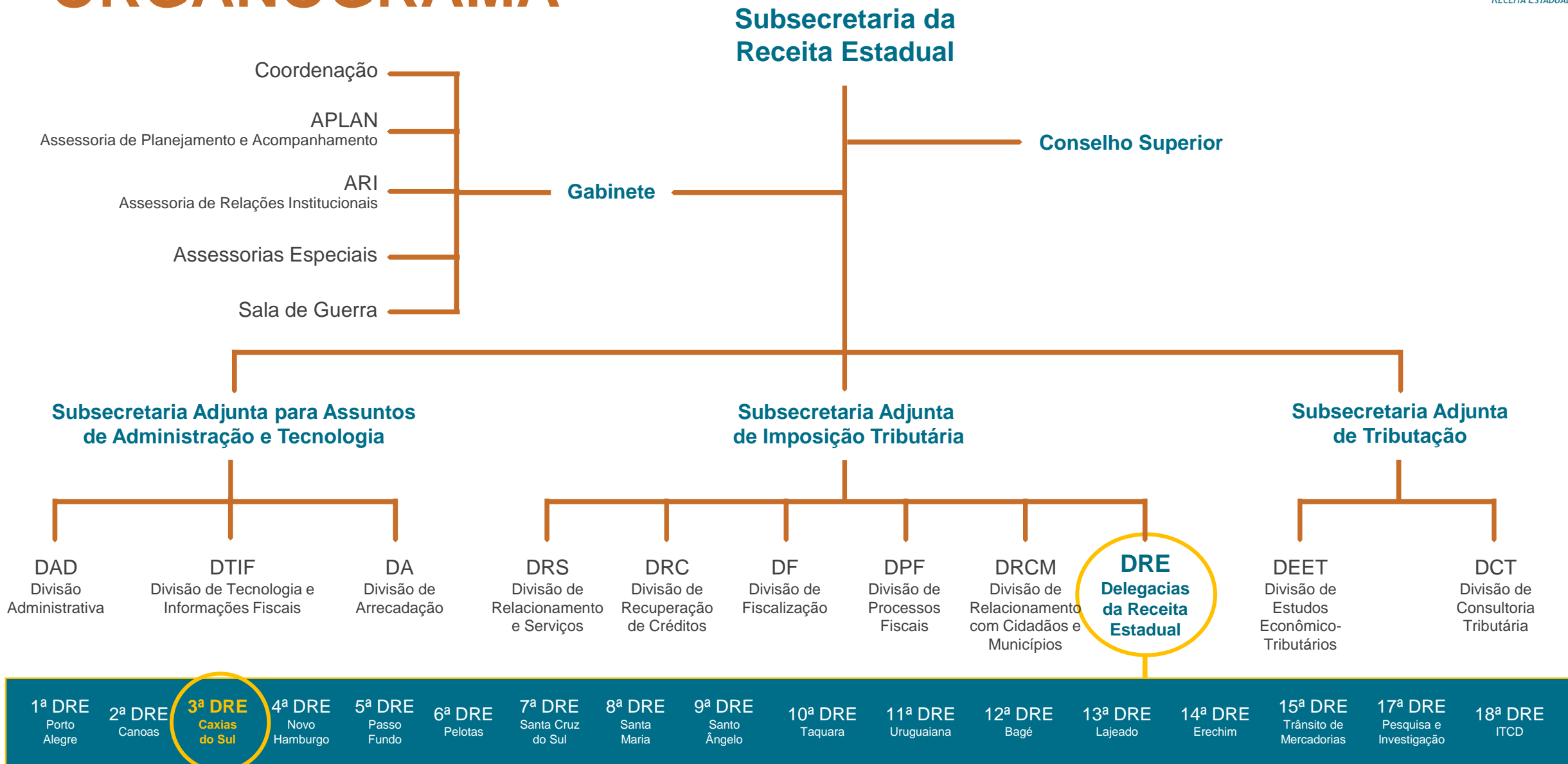

Obs.: As estruturas podem ser compostas, conforme a natureza das atividades, por Seções, Centrais de Serviços Compartilhados, Grupos Especializados Setoriais, Escritórios, Agências e Postos Fiscais.



# DELEGACIAS DA RECEITA ESTADUAL

## Delegacias da Receita Estadual



RECEITA ESTADUAL RS

## Distribuição Geográfica das Unidades da Receita Estadual

As Delegacias são verdadeiras extensões da RE nas diversas regiões do RS e recentemente passaram a ter um novo perfil, com atividades regionais e especializadas a nível estadual

# ESTRUTURA E PÚBLICO-ALVO

1.300 profissionais distribuídos em cerca de **30 municípios**, atendendo aproximadamente **11 milhões de pessoas** no Estado do Rio Grande do Sul.

3 DRE - Caxias do Sul

A 3ª DRE é responsável por atender mais de 1 milhão de pessoas de 52 municípios gaúchos



**76 mil** contribuintes da categoria geral

3ª DRE  
**9,96mil**



**209 mil** contribuintes do Simples Nacional

3ª DRE  
**27,92mil**



**785 mil** produtores rurais

3ª DRE  
**78,33mil**



**3,7 milhões** de veículos tributados

3ª DRE  
**443,71 mil**

# PRINCIPAIS CARREIRAS

## Audidores-Fiscais

**386**

profissionais  
em exercício

**47%**

do ideal previsto  
na LOAT (830)

**35**

em exercício  
na 3ª DRE

**51%**

do previsto (68)

## Técnicos Tributários

**445**

profissionais  
em exercício

**34%**

do ideal previsto  
Em Lei (1.300)

**27**

em exercício  
na 3ª DRE

**47%**

do previsto (57)

\*Situação em 31.12.2020

# DESAFIO DA RECEITA ESTADUAL

**Como aumentar a efetividade das atividades da Receita Estadual, combatendo a concorrência desleal, promovendo a justiça fiscal e contribuindo para o desenvolvimento do Estado e para a melhoria do ambiente de negócios?**



# AGENDA

1

A RECEITA  
ESTADUAL E A  
DELEGACIA EM  
CAXIAS DO SUL

2

RECEITA 2030:  
AVANÇOS RECENTES PARA  
CONSTRUÇÃO DE UMA  
RECEITA DIGITAL

# RECEITA 2030

Consiste em **30 iniciativas** para **construção de uma Receita Digital, mais moderna, inovadora e eficiente.**

Visão de futuro - agenda propositiva para modernização da administração tributária gaúcha, baseada no Decreto nº 54.477/19.

Foco #1

**Simplificação Extrema das Obrigações**

Foco #2

**Transformação Digital do Fisco**

Tecnologia

Gestão

Pessoas

Confiança

Inovação

Digital

Serviço

Pactos  
Setoriais

Agilidade

Cidadania

Eficiência

Economia

Certeza  
Tributária

Conformidade  
Cooperativa

Orientação ao  
Cliente

Especialização

Transparência

Centralização

# LANÇAMENTO DO RECEITA 2030

O lançamento ocorreu no dia 10 de junho de 2019, no Tecnopuc, em Porto Alegre.

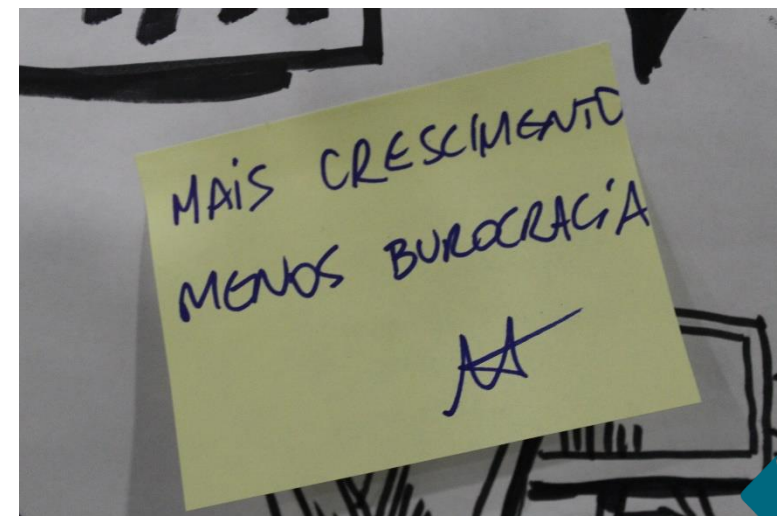
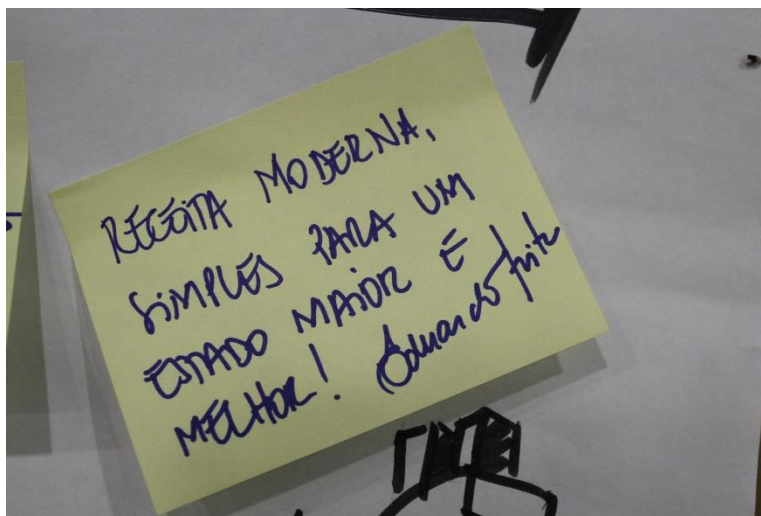

# FOCO #1 SIMPLIFICAÇÃO EXTREMA

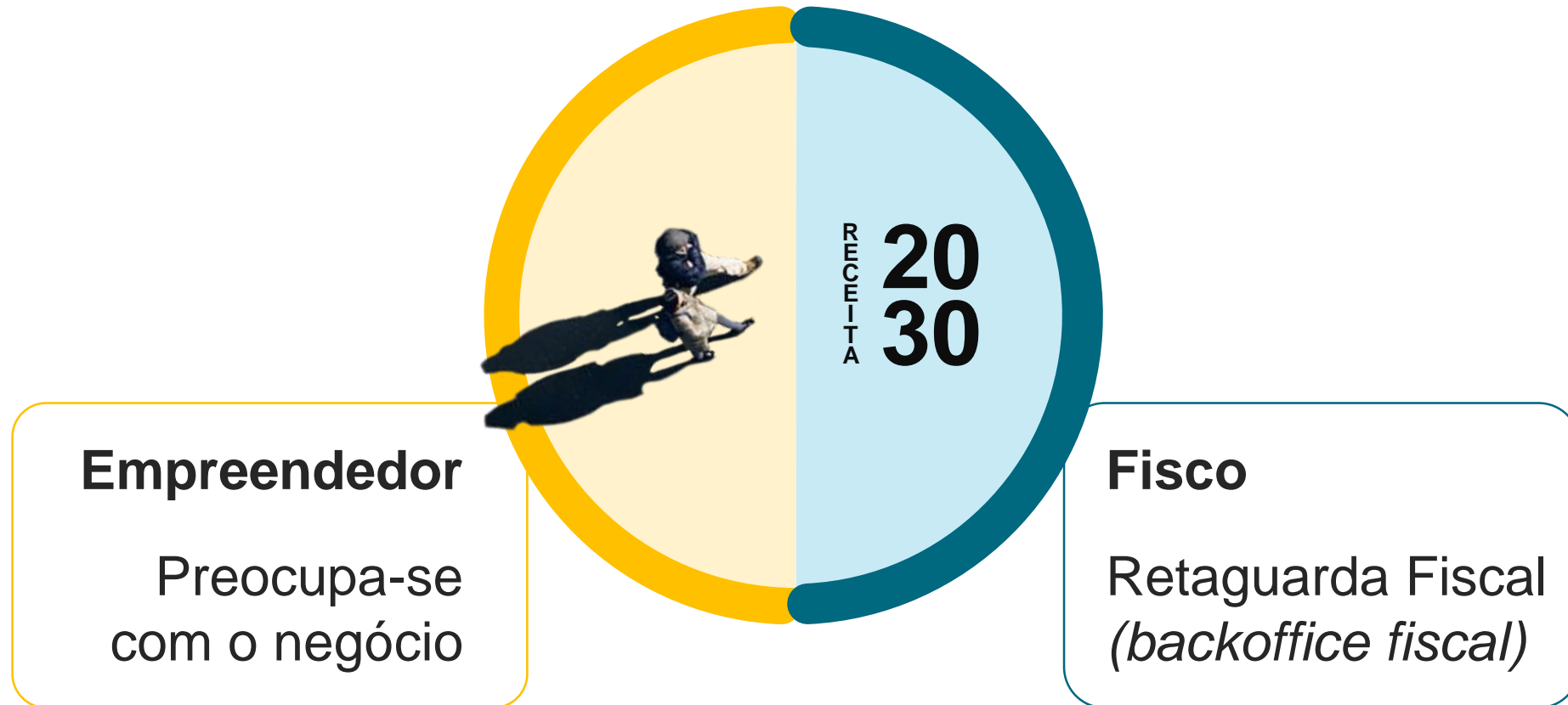

# FOCO #2

## TRANSFORMAÇÃO DIGITAL

Administração tributária alinhada às **melhores práticas nacionais e internacionais**



**Adaptação** das suas características ao mundo moderno

**TADAT**  
TAX ADMINISTRATION DIAGNOSTIC  
ASSESSMENT TOOL



**MD-GEFIS**  
MATURIDADE E  
DESEMPENHO DA  
GESTÃO FISCAL

MODELO PARA  
AVALIAÇÃO DA GESTÃO  
FISCAL DOS ESTADOS E  
DO DISTRITO FEDERAL

Burocrática → **Ágil e Inovadora**

Complexa → **Simple e Eficiente**

Eletrônica → **Digital**

# NOVO MODELO DE ATUAÇÃO PIRÂMIDE DE CONFORMIDADE

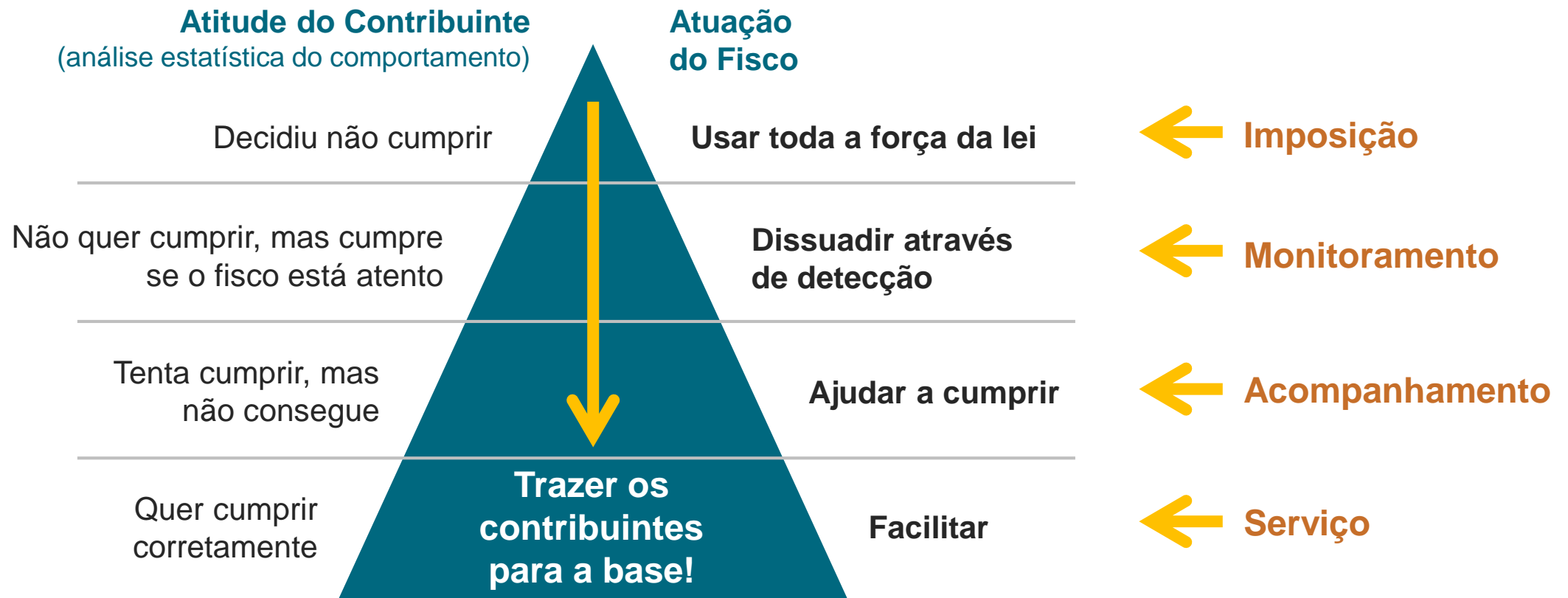

# IMPLEMENTAÇÃO 30 INICIATIVAS

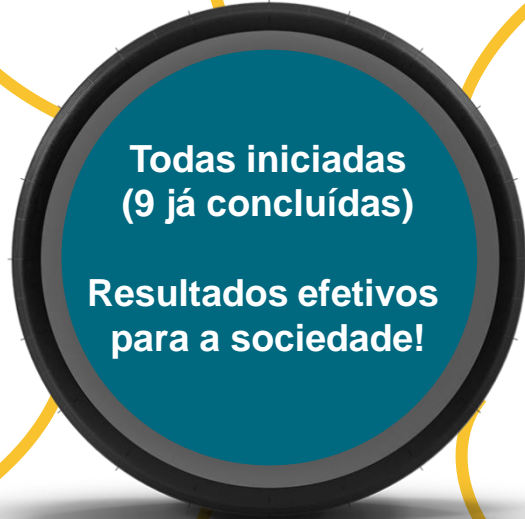

## I - Simplificação

Arrecadação Mais Simples  
Obrigação Fiscal Única  
Conformidade Cooperativa  
Simples Nacional e MEI

## II - Diálogo e Relacionamento

Inova Receita  
Diálogo Fisco-Contribuinte  
Nos Conformes RS  
Programa de Cidadania  
e-Recarga  
Nova Política Relacionamento c/ Cidadão  
Regulamento do ICMS  
Reforma Tributária RS

## III - Arrecadação e Fiscalização

Menos Multa, Mais Arrecadação  
Centro Integrado de Controle Interestadual  
Contencioso Just In Time  
Reestruturação da Cobrança de Devedores  
Comitê Interinstitucional de Recuperação de Ativos  
Novo Programa de Integração Tributária  
Combate às Fraudes Fiscais Estruturadas Era Digital  
Fiscalização Especializada  
Inteligência Artificial Fiscal  
Receita Extrafiscal

## IV - Racionalização Administrativa

Sala de Guerra  
Receita Moderna  
Central de Serviços  
Receita Estadual 2030

## V - Desenvolvimento Econômico

Assessoramento na Política Tributária  
Desenvolve RS  
Indicadores Econômicos da RE

## VI - Benefícios Fiscais

Gestão das Desonerações Fiscais

# INICIATIVA FISCALIZAÇÃO ESPECIALIZADA

Visa redesenhar o processo de Fiscalização, com foco no estímulo ao cumprimento voluntário, priorizando a prevenção, a especialização, o monitoramento próximo ao fato gerador, o relacionamento com o contribuinte, a programação estadual e a gestão de riscos, combatendo também a sonegação e a concorrência desleal.

Foram criados  
**16 Grupos Especializados Setoriais (GES)**,  
que são equipes que realizam a fiscalização segmentada por setores econômicos do Estado.

Com isso, espera-se a redução da inadimplência, da litigiosidade e da concorrência desleal, com aumento da arrecadação e do combate à sonegação.

# GRUPOS ESPECIALIZADOS SETORIAIS (GES)

## 16 GES

Combustíveis e Lubrificantes

Energia Elétrica

Bebidas

Agronegócio

Polímeros

Comunicações

Produtos Médicos e Cosméticos

Supermercados

Calçados e Vestuário

Eletrônicos e Artefatos Domésticos

Veículos

Móveis e Materiais de Construção

Metalmecânico

Transporte

Simplex Nacional

Comércio Exterior



# INICIATIVA CENTRAL DE SERVIÇOS

**Padronização dos processos, serviços e centralização dos trabalhos administrativos dando suporte às unidades da RE.**

Redução do custo operacional e construção de uma RE “leve”, com foco na atividade-fim, obtendo um trabalho especializado e centralizado, com ganhos de produtividade e padronização.

Foram criadas  
**16 Centrais de Serviços Compartilhados (CSC)**, abrangendo as áreas de Cobrança, Fiscalização, Processos Administrativos e Relacionamento.

Além da melhoria dos serviços, saindo da forma de atendimento regionalizada para centralizada, estão sendo liberados servidores para as atividades-fim.

# NOVO MODELO



**Novo Perfil  
das Delegacias**



**Atividades  
Regionais**

“Prolongamento”  
da Receita  
Estadual na região



**Atividades  
Especializadas**

Responsáveis por  
processos especializados  
a nível estadual



# NOVO MODELO

Transição - o modelo de DRE é fortalecido com atividades de caráter estadual: GES e CSC

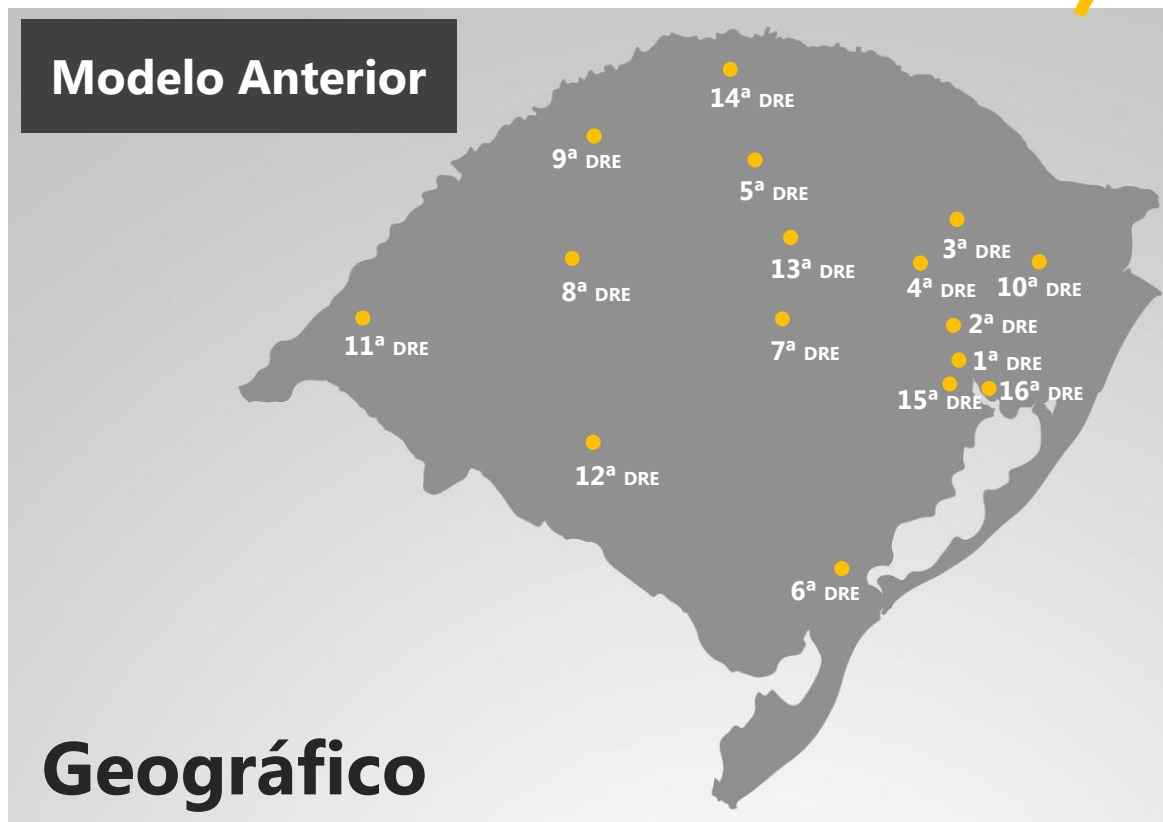

# AÇÕES DE REGULARIZAÇÃO

## ✓ Lei 6537/73

Art. 16 § 4º - A autorregularização consiste no saneamento, pelo contribuinte, das irregularidades decorrentes das **divergências ou inconsistências** identificadas pelo Fisco no exercício regular de sua atividade, desde que o contribuinte sane as irregularidades nos termos e condições estabelecidas na comunicação de que trata o § 3.º, que será **regulamentada em instruções baixadas pela Receita Estadual.**

## ✓ IN RE Nº 037/20

9.2 - A autorregularização poderá ocorrer a partir das seguintes **ações de regularização de conformidade tributária:**

- a) **Alerta de Divergência;**
- b) **Programa de Autorregularização;**
- c) **Notificação Prévia;**
- d) **Solicitação de Esclarecimento.**

# AÇÕES DE REGULARIZAÇÃO

## Notícias

Publicação: 06/05/2022 às 10:41

Programa de autorregularização busca recuperar R\$ 9,4 milhões em ICMS devido no setor de supermercados e padarias

## Notícias

Publicação: 11/05/2022 às 09:33

Contribuintes do Simples Nacional do setor de restaurantes têm até dia 15 para regularizarem situação com a Receita Estadual

## Notícias

Publicação: 19/04/2022 às 09:50

Programa de Autorregularização busca recuperar R\$ 11 milhões em ITCD referente a doações declaradas à Receita Federal em 2017

## Notícias

Publicação: 01/04/2022 às 16:40

Programa de Autorregularização busca recuperar R\$ 4,5 milhões em créditos fiscais de ICMS relativos a serviços de transporte

# NOVO DTE



- **Comunicação eletrônica entre RE e contribuintes**
- **Todos os contribuintes são credenciados desde 2013**
- Layout mais **moderno**, navegação mais **simples** e **consulta por empresa**, não sendo mais necessário entrar na CP-e de cada estabelecimento
- Envio de **notificações, intimações, avisos, comunicados de autorregularização**, etc.
- RE vai enviar **SMS e e-mail sempre que chegar nova notificação**
- Serão agregadas **novas funcionalidades**, como acesso aos processos administrativos do contribuinte
- **Até 1º de julho é obrigatório aceite dos novos termos e inclusão de contato principal** para evitar bloqueio do acesso ao Portal e-CAC

## Domicílio Tributário Eletrônico / Dados do Contato Principal

Informação de dados de contato obrigatório, conforme artigo XX da IN 045/98:

Cargo, conforme previsto no contrato

Administrador

CPF

018.623.790-17

Nome

Rodrigo Barreto da Silva

DDD

Número Celular

Email

Os dados de celular e de e-mail para contato acima informados por mim são de representante da empresa com capacidade interventiva, e serão utilizados para envio de mensagem de aviso de disponibilização de nova comunicação nas abas "Intimação/Notificação", "Autorregularização" e "Avisos" da Caixa Postal Eletrônica.

Avançar

# INICIATIVAS INOVA E DIÁLOGO FISCO-CONTRIBUINTE

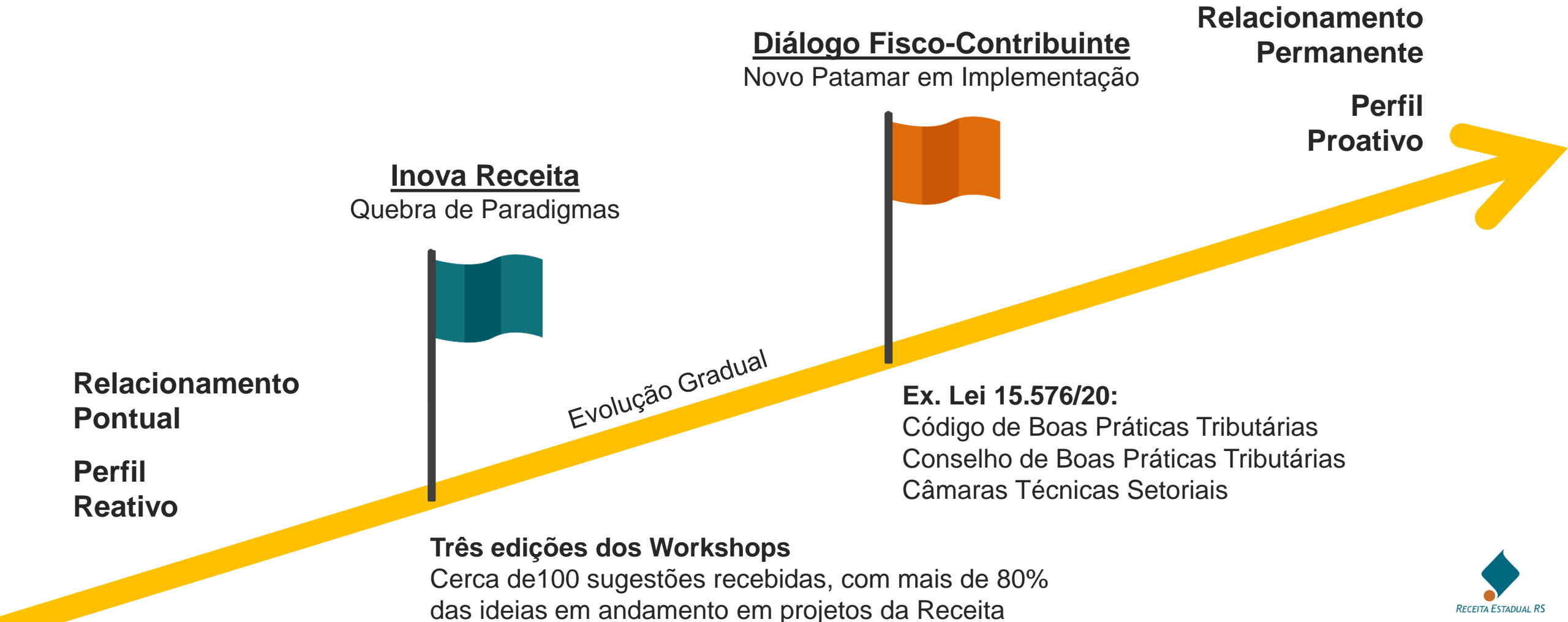

# INICIATIVA NOVA POLÍTICA DE RELACIONAMENTO

- Criação do **Protocolo Eletrônico** e migração de mais de 25 serviços exclusivamente presenciais para a internet.
- Criação do **Portal da Pessoa Física**, que hoje já disponibiliza quase 100% dos serviços destinados a esse público por meio totalmente digital, eliminando quase por completo a necessidade de Atendimentos presenciais.
- Aceleração da **virtualização do atendimento** em função da pandemia, restando, no momento, o atendimento presencial somente mediante agendamento prévio



# INICIATIVA OBRIGAÇÃO FISCAL ÚNICA

- **Dispensa da escrituração da Guia de Informação e Apuração do ICMS (GIA) na Escrituração Fiscal Digital (EFD).**
- **Dispensa da escrituração da Nota Fiscal de Consumidor Eletrônica (NFC-e) na EFD (avanço histórico na apuração assistida do ICMS).** Em alguns casos, a redução dos arquivos EFD deve ser superior a 90%.
- O objetivo é **incorporar novos documentos fiscais eletrônicos**, restringindo as obrigações acessórias de forma gradual.

## Outros destaques de simplificação

- Na iniciativa **Simplex Nacional e MEI (Nota Fiscal Fácil)**, foi criado o **aplicativo Nota Fiscal Fácil**, que visa **simplificar a emissão de documentos fiscais eletrônicos no Brasil, com foco especial nos pequenos empreendedores** (módulos disponíveis: Transportadores Autônomos de Cargas e Produtores Rurais de Frutas, Legumes e Verduras).
- Está em andamento **projeto piloto com o setor de supermercados no âmbito da iniciativa Conformidade Cooperativa / Compliance Tributário.**
- Já é possível **pagar o ITCD e o IPVA via PIX no RS**, medida desenvolvida na iniciativa Arrecadação Mais Simples.

# INICIATIVA PROGRAMA DE CIDADANIA

Fortalecimento do Nota Fiscal Gaúcha, que já tem mais de 2,2 milhões de cidadãos cadastrados!

NOVIDADES RECENTES

- **Receita da Sorte:** Prêmios instantâneos pela leitura do QR Code da Nota Fiscal com CPF.
- **Receita Certa:** “Cashback gaúcho” – devolve parte do ICMS pago pelo contribuinte sempre que houver crescimento da arrecadação no varejo. Na primeira rodada, R\$ 64 milhões distribuídos entre 1,5 milhão de participantes premiados.
- **Devolve ICMS:** Devolve parte do ICMS pago para famílias com renda de até 3 salários-mínimos, inscritas no Cadastro Único. São mais de 432 mil famílias e 1,2 milhão de gaúchos beneficiados.
- **Aplicativo Menor Preço Nota Gaúcha:** Possibilita a busca pelo menor preço na hora de fazer as compras. Já são mais de 21 milhões de pesquisas realizadas em três anos.
- **Melhor Hora Nota Gaúcha:** Indica as horas com menor nível de lotação (com base na emissão de documentos fiscais eletrônicos) de uma série de estabelecimentos, evitando aglomerações.

Receita  
certa 



# RESULTADOS ESPERADOS DO RECEITA 2030



**MAIS**  
Desenvolvimento

**MAIS**  
Arrecadação

**MENOS**  
Custo

Digital

Moderna

Eficiente

Inovadora

RECEITA ESTADUAL RS

Cooperação

Competitividade

Simplificação

Ambiente de Negócios

Segurança Jurídica



# OBRIGADO!

30 iniciativas para  
a modernização da  
administração  
tributária do RS



**Luís Fernando Crivelaro**  
Subsecretário Adjunto da Receita Estadual

**Magno Friedrich**  
Delegado da 3ª DRE - Caxias do Sul

**Edison Moro Franchi**  
Chefe da Divisão de Fiscalização

**Ricardo Brambilla da Fonseca**  
Chefe da Seção de Coordenação da Fiscalização Especializada

RECEITA  
**20  
30**



RECEITA ESTADUAL RS

GOV **RS**  
NOVAS FAÇANHAS  
NA FAZENDA